

# ΔΕΛΤΙΟ ΔΗΜΟΣΙΟΥ ΧΡΕΟΥΣ

Εξέλιξη πληθωρισμού και επιτοκίων εντόκων γραμματίων  
(Ιουν. 2014 – Ιουν. 2015)

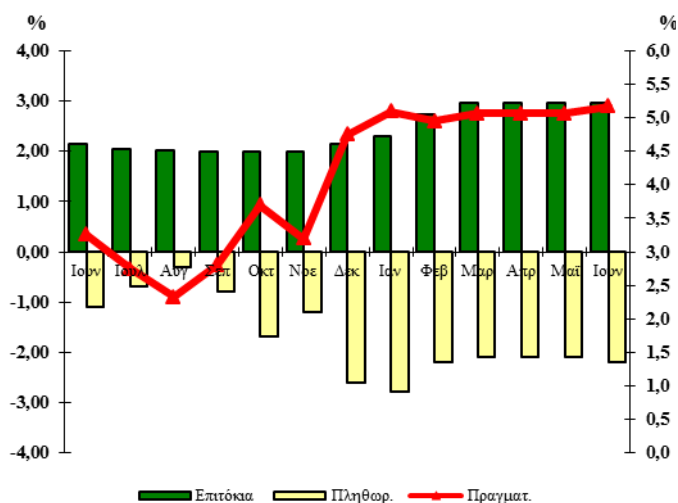

# 78

Ιούνιος 2015

### Παρατήρηση:

Το πραγματικό επιτόκιο καθορίζεται από τη διαφορά μεταξύ του ονομαστικού επιτοκίου των εξαμηνιαίων εντόκων γραμματίων που ισχύει στο τέλος κάθε μήνα και του πληθωρισμού.

Το πραγματικό επιτόκιο απεικονίζεται στο δεξιό κάθετο άξονα, ενώ ο πληθωρισμός και το επιτόκιο των εντόκων γραμματίων στον αριστερό κάθετο άξονα.

## Α. Στοιχεία Χρέους Κεντρικής Διοίκησης<sup>1</sup>

Σύνθεση Χρέους Κεντρικής Διοίκησης (ποσά σε εκατ. ευρώ)\*

	31/03/2015	30/06/2015
<b>Ύψος Χρέους Κεντρικής Διοίκησης</b>	<b>312.701,69</b>	<b>312.801,00</b>
<b>A. Σταθερού επιτοκίου<sup>2</sup></b>	33,9%	34,0%
<b>Κυμαινομένου επιτοκίου<sup>2,3</sup></b>	66,1%	66,0%
<b>B. Διαπραγματεύσιμο</b>	26,1%	26,1%
<b>Μη Διαπραγματεύσιμο</b>	73,9%	73,9%
<b>Γ. Σε ευρώ</b>	95,7%	95,4%
<b>Σε νομίσματα εκτός ζώνης ευρώ</b>	4,3%	4,6%

<b>Ταμειακά Διαθέσιμα του Ε. Δ. (εκατ. ευρώ)</b>	<b>796,5</b>	<b>77,3</b>
<b>Διακριτός λογ/σμός Εξυπηρ. Δημ. Χρέους (εκατ. ευρώ)</b>	<b>8,7</b>	<b>3,9</b>

1. Το Χρέος της Κεντρικής Διοίκησης διαφέρει από το Χρέος της Γενικής Κυβέρνησης (Χρέος κατά Μάαστριχτ) κατά το ποσό του ενδοκυβερνητικού χρέους και λοιπών στοιχείων που προβλέπονται από τον ESA.
2. Η σχέση σταθερού/κυμαινομένου συμπεριλαμβάνει τις πράξεις swap επιτοκίου.
3. Τα τιμαριθμοποιημένα ομόλογα περιλαμβάνονται στα κυμαινόμενα ομόλογα.

\* Προσωρινά στοιχεία

ΟΡΓΑΝΙΣΜΟΣ ΔΙΑΧΕΙΡΙΣΗΣ ΔΗΜΟΣΙΟΥ ΧΡΕΟΥΣ  
Δ/ΝΣΗ ΔΗΜΟΣΙΟΥ ΧΡΕΟΥΣ  
ΥΠΕΥΘΥΝΟΣ: ΣΤ. ΠΑΠΑΔΟΠΟΥΛΟΣ – ΓΕΝ. Δ/ΝΤΗΣ  
ΤΗΛ. 210 37 01 801- 210 37 01 835 – 210 37 01 833 - FAX: 210 37 01 850  
Διεύθυνση Internet: <http://www.pdma.gr>  
Διεύθυνση e-mail: [pdma@pdma.gr](mailto:pdma@pdma.gr)  
Reuters: GR/FINMIN01, GR/PDMA01 - Bloomberg: GRMF, PDMA

## Β. Κατηγορίες Χρέους Κεντρικής Διοίκησης\*\*

(ποσά σε εκατ. ευρώ)\*

	31/03/2015	30/06/2015
<b>Ομόλογα και Βραχυπρόθεσμοι Τίτλοι</b>	<b>81.496,05</b>	<b>81.492,85</b>
Ομόλογα εκδοθέντα στην αγορά εσωτερικού	63.789,12	63.792,19
Ομόλογα εκδοθέντα στις αγορές εξωτερικού	2.644,06	2.648,40
Τιτλοποιήσεις στο εξωτερικό	112,48	112,48
Βραχυπρόθεσμοι τίτλοι	14.950,39	14.939,78
<b>Δάνεια</b>	<b>231.205,64</b>	<b>231.308,15</b>
Δάνεια Τράπεζας Ελλάδος	4.265,82	4.265,13
Δάνεια λοιπά εσωτερικού	112,50	112,50
Δάνεια ειδικά και διακρατικά	7.099,43	6.955,66
Δάνεια Μηχανισμού Στήριξης	204.968,40	204.507,78
Δάνεια λοιπά εξωτερικού	4.959,47	4.957,89
Βραχ. δάνεια (Repos)	9.800,02	10.509,19
<b>Σύνολο</b>	<b>312.701,69</b>	<b>312.801,00</b>

\*Από 31/12/2010 άλλαξε η κατηγοριοποίηση του Δημοσίου Χρέους με βασικό κριτήριο το διαχωρισμό του σε ομόλογα και δάνεια, μακροχρόνια και βραχυχρόνια, σύμφωνα με το Ευρωπαϊκό Σύστημα Λογαριασμών (ESA).

\*\* Προσωρινά στοιχεία.

### Υφιστάμενο ύψος εγγυήσεων του Ελληνικού Δημοσίου (σε εκατ. ευρώ)

	31/03/2015*	30/06/2015*
<b>Υφιστάμενο ύψος εγγυημένων δανείων<sup>1</sup></b>	<b>15.948,09</b>	<b>15.660,00</b>
<b>Εγγυήσεις ΕΤΕΑΝ</b>	<b>296,56</b>	<b>279,00</b>

1. Βλ. Παράρτημα \* Προσωρινά στοιχεία

## Γ. Στοιχεία νέου δανεισμού\* (Ιαν. – Ιουν. 2015)

### 1. Σύνθεση νέου δανεισμού Ιαν. – Ιουν. 2015

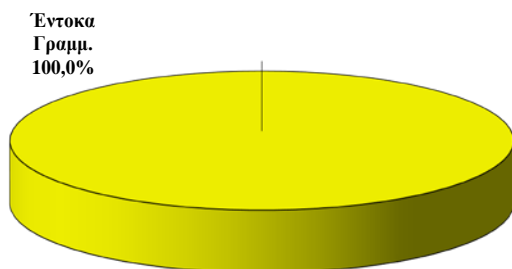

### 2. Κατανομή νέου δανεισμού κατά διάρκεια

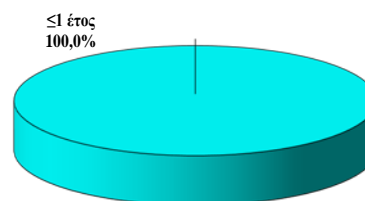

### 3. Μέση σταθμική διάρκεια νέου δανεισμού

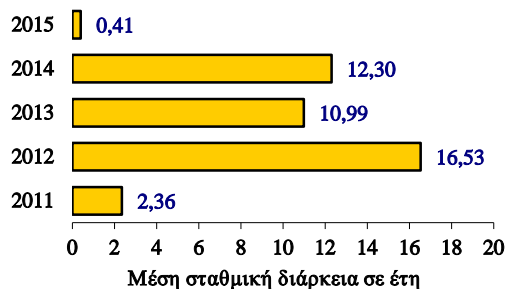

### 4. Δανεισμός έτους 2015 κατά μήνα (ποσά σε εκατ. ευρώ)

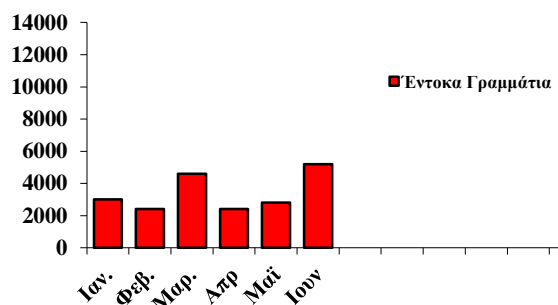

\*Στα διαγράμματα 1,2 και 3 απεικονίζεται ο καθαρός δανεισμός σε Ε.Γ.Ε.Δ.

## Δ. Πρωτογενής και δευτερογενής αγορά τίτλων του Ελληνικού Δημοσίου

### 1. Ημερολόγιο εκδόσεων τίτλων του Ελληνικού Δημοσίου

#### Α. Πρόγραμμα Δημοπρασιών Ιουλίου & Αυγούστου 2015

**08/07/2015** Έντοκο Γραμμάτιο διάρκειας 26 εβδομάδων (ACT/360)

**15/07/2015** Έντοκο Γραμμάτιο διάρκειας 13 εβδομάδων (ACT/360)

**05/08/2015** Έντοκο Γραμμάτιο διάρκειας 26 εβδομάδων (ACT/360)

**12/08/2015** Έντοκο Γραμμάτιο διάρκειας 13 εβδομάδων (ACT/360)

### 2. Δημοπρασίες τίτλων (Απρ. – Ιουν. '15)

Δημ/σία	ISIN	Λήξη	Αιτούμ. Ποσό (€ εκατ)	Προσφερ. Ποσό (€ εκατ)	Αποδ. Ποσό (€ εκατ)	Τιμή	Απόδοση
<b>Έντοκα</b>							
08/04/15	GR0002132950	09/10/15	875	1.138	1.400,00	98,553%	2,97%
15/04/15	GR0000133364	17/07/15	625	813	1.000,00	99,322%	2,70%
06/05/15	GR0002133966	06/11/15	875	1.138	1.400,00	98,520%	2,97%
13/05/15	GR0000134370	14/08/15	875	1.138	1.400,00	99,322%	2,70%
10/06/15	GR0002134972	11/12/15	1.250	1.625	2.000,00	98,520%	2,97%
10/06/15	GR0000135385	11/09/15	1.000	1.300	1.600,00	99,322%	2,70%
17/06/15	GR0000136391	18/09/15	1.000	1.300	1.600,00	99,322%	2,70%
<b>Ομόλογα</b>							

### 3. Κοινοπρακτικές, Ειδικές και Λοιπές εκδόσεις (Απρ. – Ιουν. '15)

Ημ/νία Εγγραφής	ISIN	Διάρκεια	Λήξη	Εκδοθέν ποσό (εκατ. €)	Τοκομερίδιο

### 4. Δάνεια Ταμείου Χρηματοπιστωτικής Σταθερότητας & Διεθνούς Νομισματικού Ταμείου (Απρ. – Ιουν. '15)

Δόση	Φορέας	Ημ/νία Ανάληψης	Λήξη	Νόμι σμα	Ποσό σε € (εκατ.)	Επιτόκιο

### 5. Χρέος Κεντρικής Διοίκησης ως προς την υπολειπόμενη φυσική διάρκεια (ποσά σε εκατ. ευρώ)

	31/03/2015	%	30/06/2015	%
<b>Συνολικό ποσό</b>	<b>312.701,69</b>	100,0%	<b>312.801,00</b>	100,0%
βραχυπρόθεσμο (μέχρι 1 έτος)	39.917,30	12,8%	41.491,80	13,3%
μεσοπρόθεσμο (1 έως 5 έτη)	34.123,00	10,9%	35.313,90	11,3%
μακροπρόθεσμο (άνω των 5 ετών)	238.661,39	76,3%	235.995,30	75,4%

*Μέση σταθμική υπολειπόμενη φυσική διάρκεια Χρέους Κεντρικής Διοίκησης την 30/06/2015 :  
15,44 έτη*

**6. Χρονοδιάγραμμα Λήξης Χρέους Κεντρικής Διοίκησης την 30/06/2015 (ποσά σε εκατ. ευρώ)**

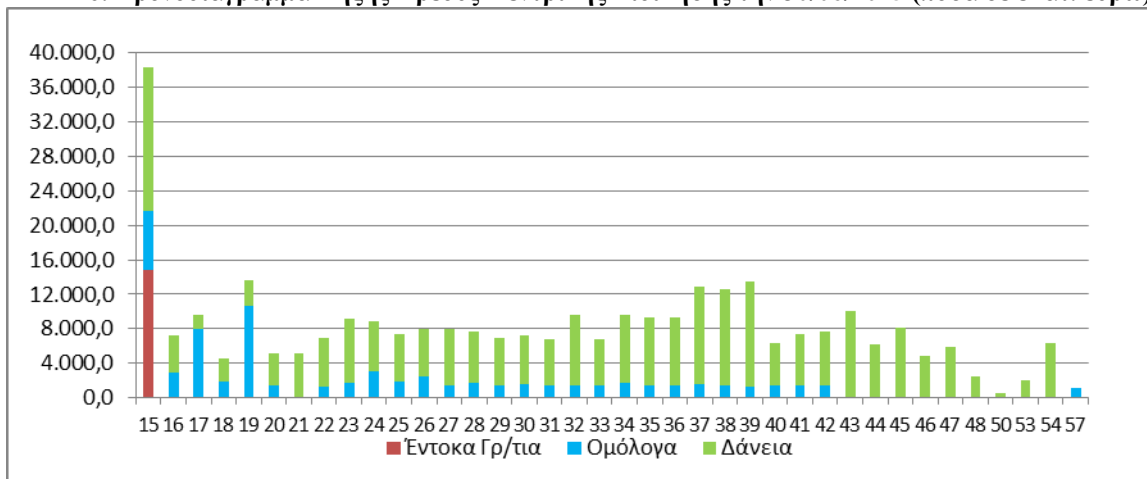

**Παρατηρήσεις:**

1. Οι λήξεις τίτλων εξομαλύνονται με προαγορές χρέους και πράξεις διαχείρισης.

**7. Μηνιαίος όγκος συναλλαγών σε Ομόλογα του Ελληνικού Δημοσίου στην Ηλεκτρονική Δευτερογενή Αγορά Τίτλων (ΗΔΑΤ) (Ιαν. '14 – Ιουν. '15) (ποσά σε εκατ. ευρώ)**

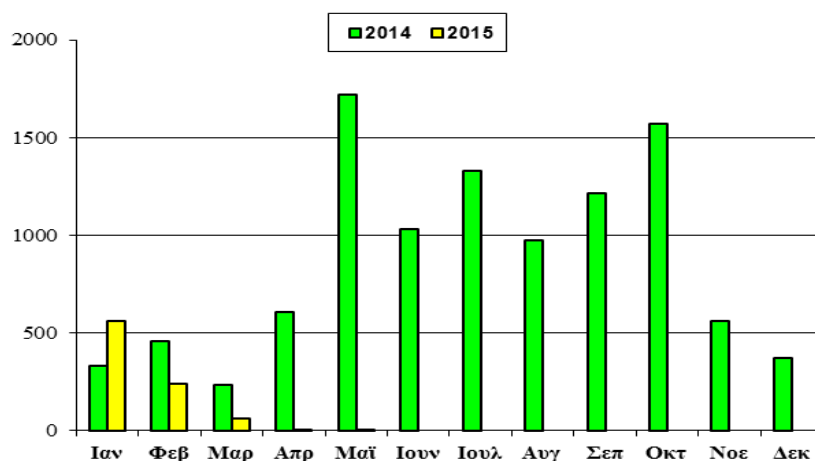

Πηγή: Τράπεζα της Ελλάδος, ΗΔΑΤ

**8. Αξία Συναλλαγών στην ΗΔΑΤ κατά το Β' Τρίμηνο 2015 (ως προς την υπολειπόμενη φυσική διάρκεια των τίτλων)**

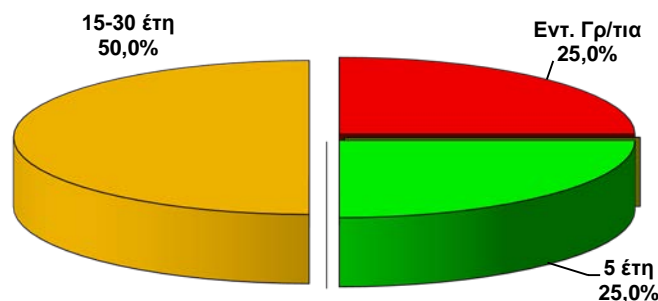

**Σημείωση:**

Τα στοιχεία Δημοσίου Χρέους κάθε τριμήνου θα δημοσιεύονται το αργότερο 50 ημέρες μετά το τέλος του τριμήνου αναφοράς.

Πηγή: Τράπεζα της Ελλάδος, ΗΔΑΤ

ΠΑΡΑΡΤΗΜΑ

Ελλάδα: Εγγυημένο Ανεξόφλητο Υπόλοιπο χωρίς τις Εγγυήσεις των Τραπεζών

(τα ποσά σε εκατ. ευρώ)

Φορείς εντός Γενικής Κυβέρνησης						
	Ανεξόφλητο Εγγυημένο Υπόλοιπο		Νέες Εγγυήσεις	Πληρωμές Καταπτώσεων	Επιστροφές & Εισπράξεις από Δ.Ο.Υ	Έσοδα από Προμήθειες Εγγυήσεων
	31/12/2014	30/6/2015	Ιαν-Ιουν 2015	Ιαν-Ιουν 2015	Ιαν-Ιουν 2015	Ιαν-Ιουν 2015
<b>Κρατικές Επιχειρήσεις</b>						
ΕΑΣ	405,01	364,96	0,00	49,37	0,00	0,00
ΕΑΒ	125,00	125,00	0,00	5,62	0,00	0,00
ΕΛΒΟ	2,24	2,24	0,00	0,04	0,00	0,00
ΟΣΕ	5.862,95	5.488,57	0,00	481,96	0,00	0,00
ΑΤΤΙΚΟ ΜΕΤΡΟ	2.138,96	2.110,74	0,00	0,00	0,00	7,79
<b>Υποσύνολο Κρατικών Επιχειρήσεων</b>	<b>8.534,16</b>	<b>8.091,51</b>	<b>0,00</b>	<b>536,99</b>	<b>0,00</b>	<b>7,79</b>
<b>Δημόσιοι Οργανισμοί</b>						
ΕΤΑΔ	183,05	171,32	0,00	2,32	0,00	0,57
ΕΘΝΙΚΗ ΒΙΒΛΙΟΘΗΚΗ	3,97	3,97	0,00	0,00	0,00	0,00
ΕΑΙΤΥ	1,53	1,03	0,00	0,00	0,00	0,00
ΟΜΜΑ	215,25	209,61	0,00	10,87	0,00	0,00
ΚΕΕΛΠΝΟ	195,15	192,57	0,00	0,00	0,00	0,05
ΟΣΚ - ΚΤΥΠ	585,00	565,71	0,00	0,00	0,00	0,00
Λοιποί		0,00	0,00	0,00	0,00	0,00
<b>Υποσύνολο Δημοσίων Οργανισμών</b>	<b>1.183,95</b>	<b>1.144,21</b>	<b>0,00</b>	<b>13,19</b>	<b>0,00</b>	<b>0,62</b>
<b>ΟΤΑ</b>						
ΔΗΜΟΣ ΑΘΗΝΑΙΩΝ	49,21	49,21	0,00	0,00	0,00	0,25
ΔΗΜΟΣ ΗΡΑΚΛΕΙΟΥ	22,27	22,27	0,00	0,00	0,00	0,11
<b>Υποσύνολο ΟΤΑ</b>	<b>71,48</b>	<b>71,48</b>	<b>0,00</b>	<b>0,00</b>	<b>0,00</b>	<b>0,36</b>
<b>Σύνολο ταξινομημένων</b>	<b>9.789,59</b>	<b>9.307,20</b>	<b>0,00</b>	<b>550,18</b>	<b>0,00</b>	<b>8,77</b>

Φορείς εκτός Γενικής Κυβέρνησης						
	Ανεξόφλητο Εγγυημένο Υπόλοιπο		Νέες Εγγυήσεις	Πληρωμές Καταπτώσεων	Επιστροφές & Εισπράξεις από Δ.Ο.Υ	Έσοδα από Προμήθειες Εγγυήσεων
	31/12/2014	30/6/2015	Ιαν-Ιουν 2015	Ιαν-Ιουν 2015	Ιαν-Ιουν 2015	Ιαν-Ιουν 2015
<b>Δημόσιες Επιχειρήσεις ( ΔΕΚΟ)</b>						
ΑΤΤΙΚΗ ΟΔΟΣ	246,47	110,64	0,00	0,00	0,00	0,79
ΔΙΕΘΝΗΣ ΑΕΡΟΛΙΜΕΝΑΣ	438,63	438,63	0,00	0,00	0,00	0,00
ΔΕΗ	2.163,60	2.141,78	0,00	0,00	0,00	11,15
ΑΔΜΙΕ	117,13	115,05	0,00	0,00	0,00	1,15
ΔΕΣΦΑ	275,00	271,00	0,00	0,00	0,00	1,12
ΛΑΡΚΟ						
ΚΟΙΝΟΤΗΤΑ ΜΟΝΤΡΕΑΛ	0,39	0,27	0,00	0,00	0,00	0,00
ΜΒΗ	1,59	1,26	0,00	0,35	0,00	0,00
ΟΔΙΕ	68,51	60,52	0,00	8,10	0,00	0,00
ΣΥΝΘΗΚΗ ΤΟΥ ΛΟΜΕ		0,00	0,00	0,00	0,00	0,00
<b>Υποσύνολο ΔΕΚΟ</b>	<b>3.311,32</b>	<b>3.139,15</b>	<b>0,00</b>	<b>8,45</b>	<b>0,00</b>	<b>14,21</b>
<b>Εγγυήσεις Φυσικών Προσώπων &amp; Επιχειρήσεων</b>						
ΙΔΙΩΤΙΚΕΣ ΕΠΙΧΕΙΡΗΣΕΙΣ	1.575,73	1.575,73	0,00	7,45	0,00	1,81
ΠΛΗΓΕΝΤΕΣ ΦΥΣΙΚΩΝ ΚΑΤΑΣΤΡΟΦΩΝ	1.638,31	1.638,31	0,00	4,29	0,01	0,00
<b>Υποσύνολο</b>	<b>3.214,04</b>	<b>3.214,04</b>	<b>0,00</b>	<b>11,74</b>	<b>0,01</b>	<b>1,81</b>
<b>Σύνολο μη ταξινομημένων</b>	<b>6.525,36</b>	<b>6.353,19</b>	<b>0,00</b>	<b>20,19</b>	<b>0,01</b>	<b>16,02</b>
<b>ΓΕΝΙΚΟ ΣΥΝΟΛΟ</b>	<b>16.314,95</b>	<b>15.660,39</b>	<b>0,00</b>	<b>570,37</b>	<b>0,01</b>	<b>24,79</b>

Πηγή: ΥΠΟΙΚ - ΓΛΚ - Γενική Διεύθυνση Προϋπολογισμού και Θησαυροφυλακίου.

\*Ισχύει ακύρωση της εγγύησης προς τη LARKO επειδή κρίθηκε παράνομη από την Ε.Ε. η εγγύηση του Δημοσίου προς τη συγκεκριμένη εταιρεία.

Εγγυήσεις ΕΤΕΑΝ (& Ταμείων που διαχειρίζεται το ΕΤΕΑΝ)						
	Ανεξόφλητο Εγγυημένο Υπόλοιπο		Νέες Εγγυήσεις	Πληρωμές Καταπτώσεων	Επιστροφές & Εισπράξεις από Δ.Ο.Υ	Έσοδα από Προμήθειες Εγγυήσεων
	31/12/2014	30/6/2015	Ιαν-Ιουν 2015	Ιαν-Ιουν 2015	Ιαν-Ιουν 2015	Ιαν-Ιουν 2015
ΕΤΕΑΝ	245,78	200,37	0,00			
Ταμείο Επιχειρηματικότητας	62,72	78,78	16,06			
<b>ΣΥΝΟΛΟ</b>	<b>308,50</b>	<b>279,15</b>	<b>16,06</b>	<b>0,00</b>	<b>0,00</b>	

Πηγή: ΕΤΕΑΝ